



AGRICULTURA
SECRETARÍA DE AGRICULTURA Y DESARROLLO RURAL



SENASICA
SERVICIO NACIONAL DE SANIDAD,
INOCUIDAD Y CALIDAD AGROALIMENTARIA



COMITÉ ESTATAL
DE SANIDAD VEGETAL
DEL ESTADO DE MÉXICO



**ALERTA
FITOSANITARIA**

Para plagas de importancia económica
presentes en apoyo a la producción de
maíz, frijol, trigo y arroz



22

Septiembre

Boletín de Alerta Fitosanitaria del SENASICA para Chapulín en el Estado de México



Colaboración Técnico-Científica:

Dirección en Jefe
Dirección General de Sanidad Vegetal
Instituto Nacional de Investigaciones Forestales, Agrícolas y Pecuarias del Campo Experimental Bajío
Comité de Sanidad Vegetal del Estado de México



2024
AÑO DE
**Felipe Carrillo
PUERTO**
BENEFICIO DEL PROLETARIADO,
REVOLUCIONARIO Y DEFENSOR
DEL MAYA

Vigente del 02 al 08 de septiembre de 2024

Chapulín en Estado de México

Derivado de la información recabada a través de los censos realizados en campo y el pronóstico meteorológico a 7 días, la AF-SENASICA correspondiente a Chapulín en Estado de México, notifica a los municipios con nivel de riesgo con el objeto de prevenir que la plaga se establezca en el cultivo.

1. Condiciones meteorológicas favorables para el desarrollo de la plaga

De acuerdo con la información meteorológica pronosticada en el estado se identifica que existirán condiciones favorables para el desarrollo de la plaga.

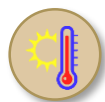

T Máx
19.7 °C



T Mín
11.8 °C



Lluvia
56-154 mm

2. Análisis de probabilidad de riesgo

Nivel de alerta por Chapulín en Estado de México

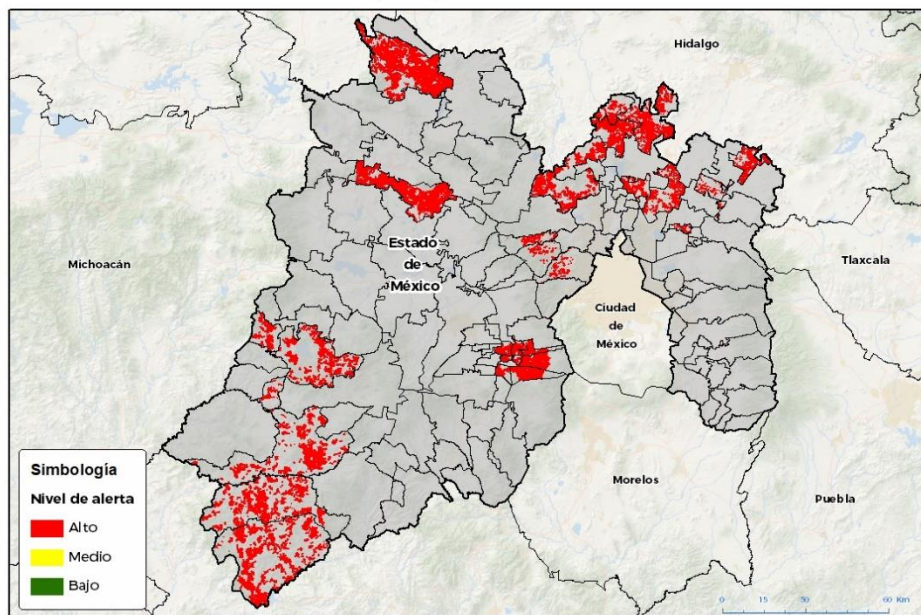

Se determina que la plaga puede comenzar su desarrollo debido a que hay:

- 27 municipios en riesgo alto.
- Etapa fenológica susceptible del maíz y hospedantes alternos (Anexo 1).



3. Sensibilización referenciado a estrategias operativas e impacto económico

Impacto económico en las hectáreas con mayor riesgo



• 27 municipios en riesgo alto
• 92,697 ha



2,726 millones de pesos

Acompañamiento técnico al sector

Se considera oportuno:

-Notificar al productor para que puedan implementar acciones preventivas (capacitación y acompañamiento técnico) en los municipios identificados.

-Intensificar los sistemas de monitoreo en los Puntos de Seguimiento Fitosanitario.

-Fortalecer las actividades de exploración en las unidades de producción.

Nota: El siguiente cálculo fue establecido tomando en consideración el precio medio rural promedio del estado (Fuente: SIAP, 2023).

Contacto

Correo: alerta.fitosanitaria@senasica.gob.mx

Teléfono gratuito: 800 987 987 9

Chapulín en Estado de México

4. Avance de siembra

Avance de siembra de maíz en el Estado de México al 02 de septiembre de 2024
Ciclo PV

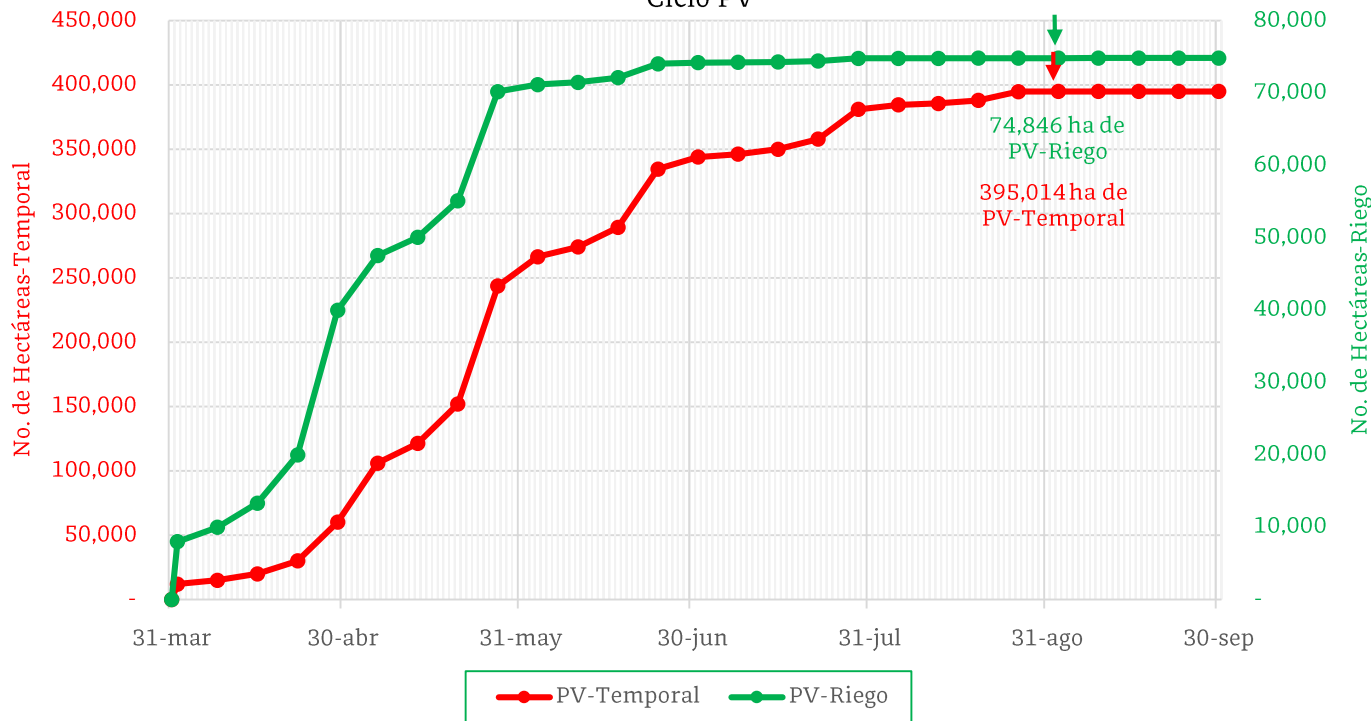

De acuerdo con los registros del SIAP, se estima el siguiente avance de siembra:

- 74,846 ha bajo condiciones de **riego**
- 395,014 ha bajo condiciones de **temporal**

5. Recomendaciones AF-SENASICA

Derivado de la integración de elementos como: superficie de producción de maíz en su modalidad Primavera-Verano, variables meteorológicas, etapa fenológica susceptible del cultivo hospedante, dinámica poblacional de la plaga y acciones operativas implementadas, se sugiere al personal técnico del Servicio Fitosanitario lo siguiente:

1. El acompañamiento técnico debe fortalecerse en los municipios señalados con riesgo alto, con el objetivo de **verificar la etapa fenológica del cultivo e incidencia posible de la plaga.**
2. Establecer un cronograma de actividades y calendario de visitas en los diferentes predios de los municipios identificados a **fin de brindar de manera oportuna información al sector agrícola como base para el manejo preventivo.**
3. Sensibilizar al sector agrícola en el manejo preventivo, donde **se transfiera la metodología del monitoreo oportuno de la plaga, que permita y coadyuve en la accionabilidad ante un brote emergente.**
4. En caso de encontrar la plaga, **prestar especial atención en el uso de plaguicidas autorizados por COFEPRIS y privilegiar el principio del control biológico bajo un enfoque de manejo sostenible de la plaga de forma regional.**

Contacto

Correo: alerta.fitosanitaria@senasica.gob.mx

Teléfono gratuito: 800 987 987 9

Vigente del 02 al 08 de septiembre de 2024

Chapulín en Estado de México

Anexo 1.- Se han identificado 27 municipios en **riesgo alto** con presencia del cultivo para el desarrollo de Chapulín, mismos que en caso de presentarse la plaga estarían en riesgo.

Municipios con cultivo y probable riesgo por Chapulín en el Estado de México

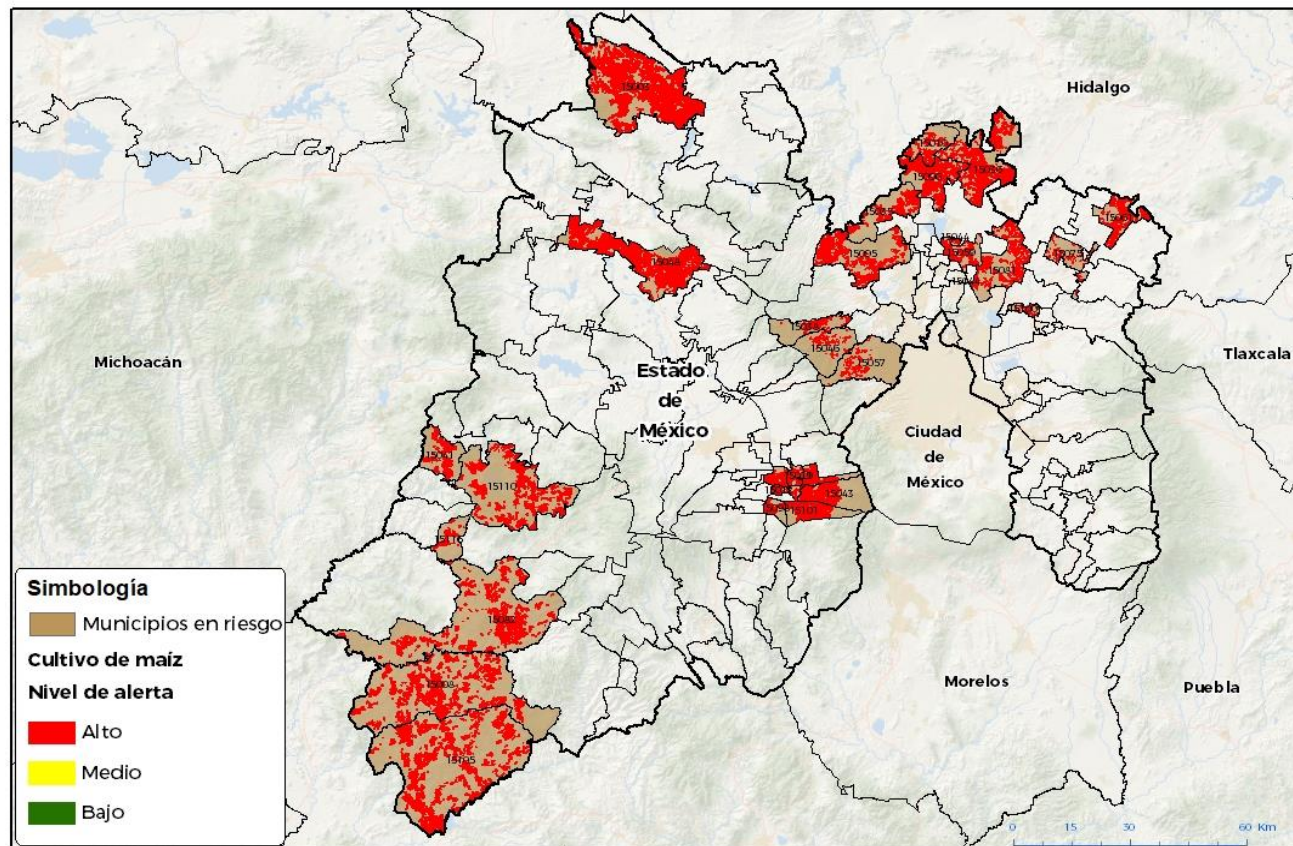

GEOMATICA, D3-DEBASKA © 2024, RGR
FECHA: 23-ABRIL-2024

No está permitida la reproducción total o parcial de esta publicación, ni la transmisión de ninguna forma o por cualquier medio, ya sea electrónico, mecánico, fotográfico, por registro u otros métodos, sin el permiso previo y por escrito del SENASICA.

Municipios con estrategia operativa 2024

| Municipio | Clave | Superficie (ha) |
|----------------------|-------|-----------------|
| Aculco | 15003 | 16,303 |
| Jocotitlán | 15048 | 11,372 |
| Tlatlaya | 15105 | 9,413 |
| Amatepec | 15008 | 7,416 |
| Tejupilco | 15082 | 5,949 |
| Tianguistenco | 15101 | 5,492 |
| Valle de Bravo | 15110 | 5,166 |
| Ixtapan del Oro | 15041 | 1,727 |
| Zacazonapan | 15116 | 530 |
| Total General | | 63,367 |

Contacto

Correo: alerta.fitosanitaria@senasica.gob.mx

Teléfono gratuito: 800 987 987 9

Vigente del 02 al 08 de septiembre de 2024

Chapulín en Estado de México

Anexo 1.- Se han identificado 27 municipios en **riesgo alto** con presencia del cultivo para el desarrollo de Chapulín, mismos que en caso de presentarse la plaga estarían en riesgo.

| Municipios con nivel de riesgo alto | | |
|-------------------------------------|-------|-----------------|
| Municipio | Clave | Superficie (ha) |
| Hueypoxtla | 15036 | 4,703 |
| Tepotzotlán | 15095 | 4,003 |
| Tequixquiac | 15096 | 3,843 |
| Xalatlaco | 15043 | 2,819 |
| Tecámac | 15081 | 2,522 |
| Nopaltepec | 15061 | 2,459 |
| Huehuetoca | 15035 | 2,138 |
| Nextlalpan | 15059 | 1,355 |
| Apaxco | 15010 | 1,127 |
| Texcalyacac | 15098 | 932 |
| Capulhuac | 15019 | 916 |
| Isidro Fabela | 15038 | 498 |
| Atizapán | 15012 | 479 |
| San Martín de las Pirámides | 15075 | 450 |
| Naucalpan de Juárez | 15057 | 412 |
| Jilotzingo | 15046 | 370 |
| Tezoyuca | 15100 | 224 |
| Jaltenco | 15044 | 80 |
| Total General | | 29,330 |

Contacto

Correo: alerta.fitosanitaria@senasica.gob.mx

Teléfono gratuito: 800 987 987 9